

Note de récolement
Travaux de retrait d'amiante

Chantier T4791
 CONSERVATOIRE NATIONAL SUPERIEUR
 DE MUSIQUE ET DE DANSE DE PARIS
 209 avenue Jean Jaurès, 75019 PARIS

Désamiantage Vide Sanitaire

Les travaux ont été réalisés sur 3 zones :

Pour la phase 1 - zone 1 (Vide-sanitaire niveau R-2) :

Début des travaux : 24/06/2024

Fin des travaux : 12/07/2024

Pour la phase 2- zone 2 (local CTA - Vide-sanitaire niveau R-2) :

Début des travaux : 01/07/2024

Fin des travaux : 12/07/2024

Pour la phase 3 – zone 3 TS (Coursive niveau R-4)

Début des travaux : 16/07/2024

Fin des travaux : 16/07/2024

Nombre d'opérateurs présents : 3-6 personnes

Matériaux amiantés concernés (Voir plan ci-après) :

Zone	MPCA déposés
Zone 1 Vide sanitaire	Enveloppe de calorifugeage (240 ml) Peinture anti-condensation (120 ml) Calorifugeage (20 ml)
Zone 2 Local LT CTA	Enveloppe de calorifugeage (12 ml) Peinture anti-condensation (8 ml)
Zone 3 Coursive niveau R-4 du Conservatoire	Retrait ponctuel (1 ml) d'enveloppe de calorifugeage et peinture anti-condensation pour réparation d'une fuite

Matériaux amiantés laissés en place (Voir plan ci-après) :

Tous les MPCA identifiés dans le Vide sanitaire et le local CTA lors du repérage amiante avant travaux n'ont pas retirés. Il subsiste des MPCA repérés sur les plans joints en pages suivantes.

Plan des matériaux amiantés avant travaux - Zones 1 et 2 – Vide sanitaire R-2

Cartographie de repérage des matériaux amiantés – extrait du rapport N°AM-24001-Version 3 du 13/03/2024 établi par D-Tech

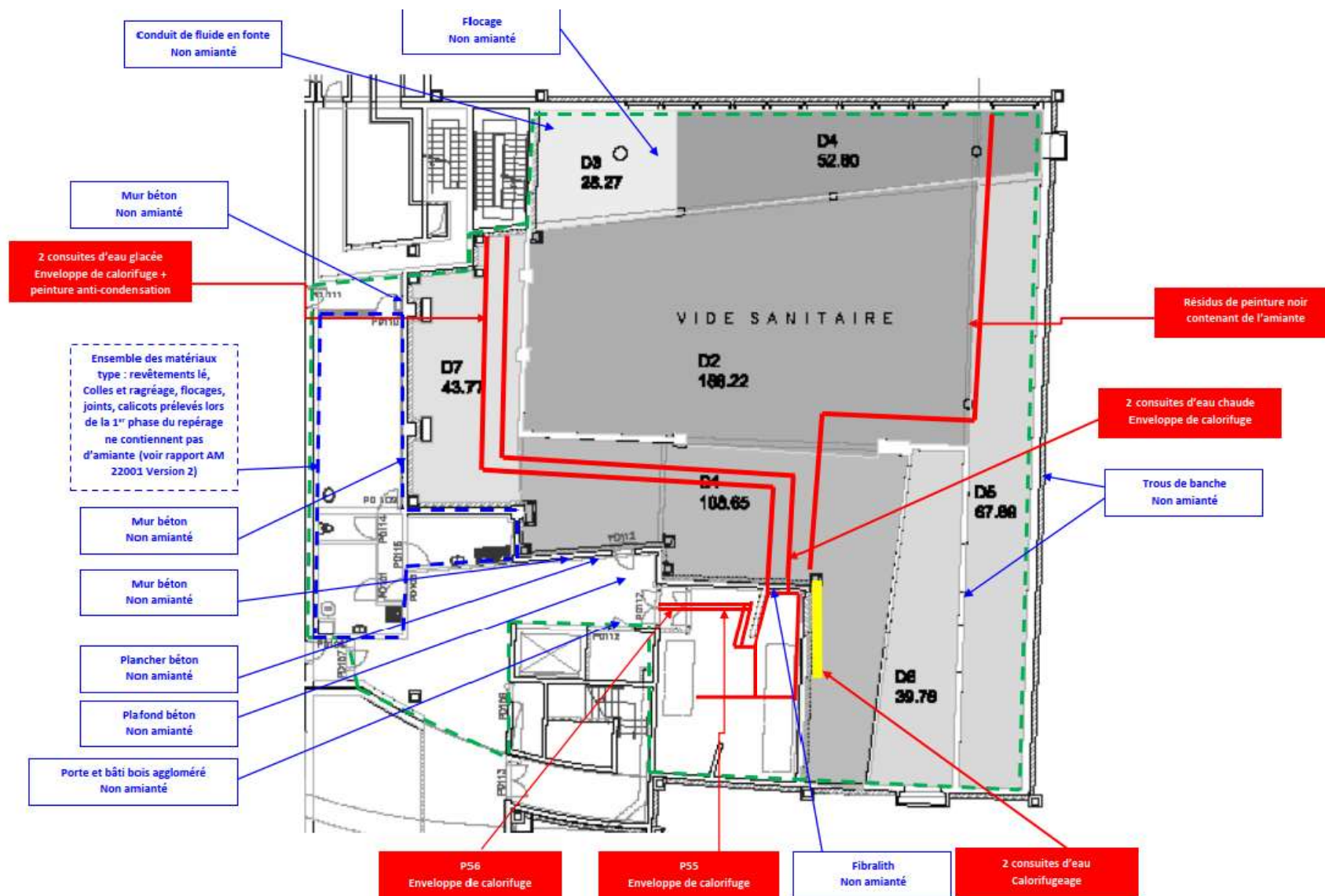

Plan des matériaux amiantés après travaux - Zones 1 et 2 - Vide sanitaire R-2

Tuyaux enterrés laissés en place
Enveloppe de calorifuge et peinture anti-condensation sur conduites d'eau

Enveloppe de calorifuge et peinture anti-condensation sur conduites d'eau déposées par découpe des tuyaux (linéaires en jaune sur la photo))

Aux extrémités : Linéaire de 30 cm mis à nu pour raccord

Zone 2 : Local CTA

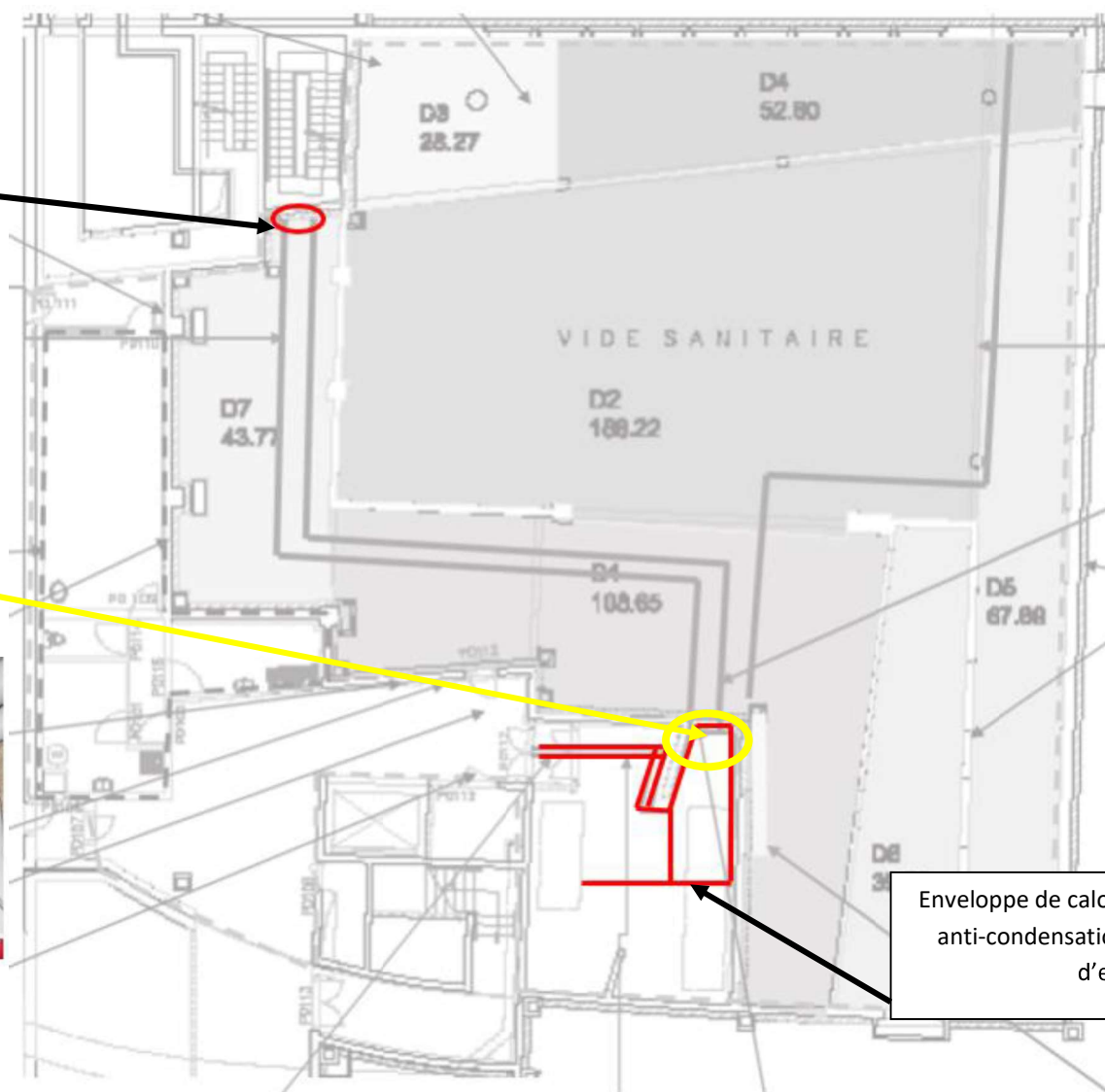

Enveloppe de calorifuge et peinture anti-condensation sur conduites d'eau

Plan des matériaux amiantés avant travaux *Zone 3 - Coursive niveau R-4*

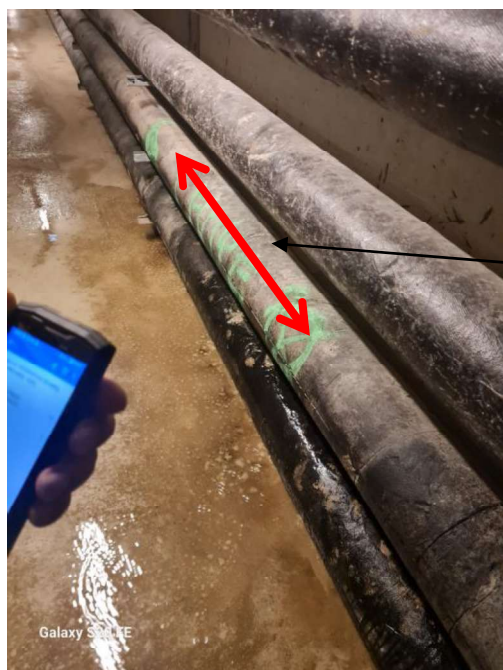

Retrait de l'enveloppe de calorifuge et colle bitumineuse amiantées pour mise à nu du tuyau sur 1 ml

Plan de localisation (Coursive niveau R-4 du Conservatoire)

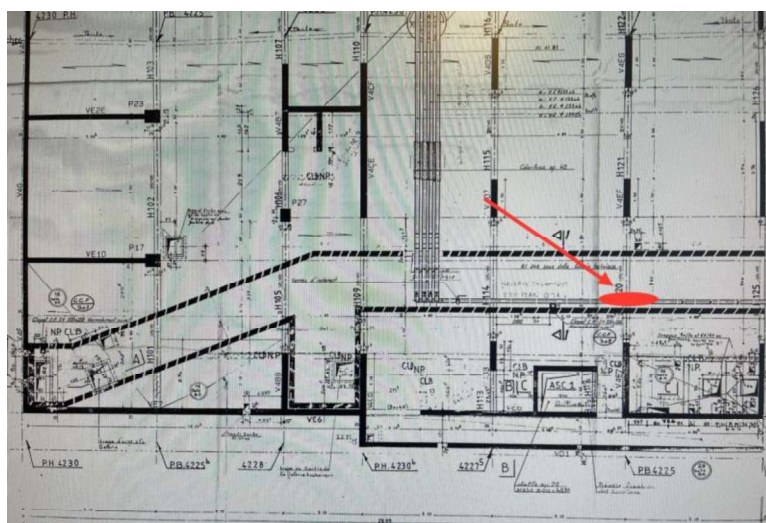

Plan des matériaux amiantés laissés en place – Zone 3 - Coursive niveau R-4

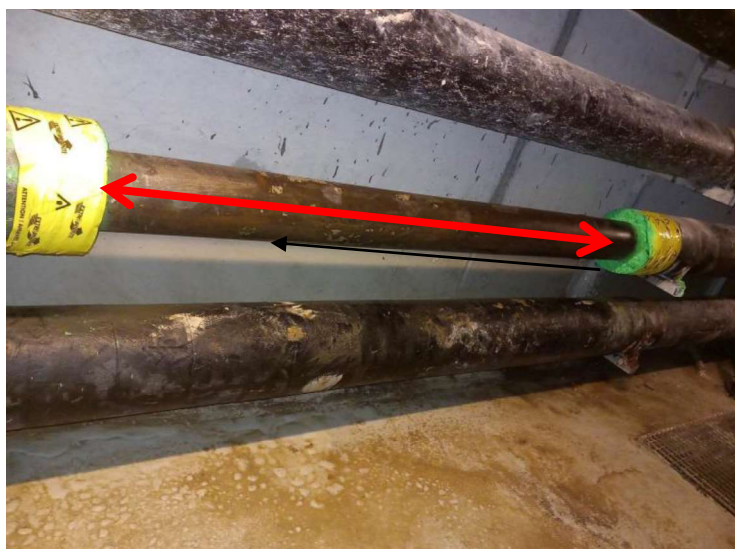

Tuyau d'EG mis à nu sur 1 ml
Enveloppe de calorifuge et colle
bitumineuse amiantées laissés en
place de part et d'autre

Plan de localisation (Coursive niveau R-4 du Conservatoire)

